



RERA No.: RAJ/A/2022/3380

THE GREATER  
JAGATPURA

# WELCOME

[WWW.HIGHFLYREALESTATE.COM](http://WWW.HIGHFLYREALESTATE.COM)

# ABOUT US



THE GREATER  
JAGATPURA



Welcome to HIGH FLY REAL ESTATE GROUP, your trusted Partner in the world of real estate.

HIGH FLY REAL ESTATE GROUP is a prestigious Real Estate Company registered under the Companies Act, 24 Feb.2022.

The mission of a real estate group can vary depending on its specific goals and objectives. However, in general, the mission of a real estate group is to provide comprehensive real estate Services and solutions to clients create value and opportunities within the real estate market.



# HIGH FLY REAL ESTATE GROUP

Present's

# *“THE GREATER JAGATPURA”*

Shivdaspura , Jaipur, Rajasthan





GRAND ENTRASS 60 FEET MAIN GATE



## **LUXURY ENTRY GATE WITH PARI STATUE**



**BOOM BARRIAR &  
CAMERA**



**SECURITY GUARD  
ROOM**



## **CLOCK TOWER FOUR SIDE CLOCK & CRICLE**

# STREET LIGHTS ON ROAD







## ROAD SIDE PLANTATION





## **STREET DEMARCATION**

## **PLOT DEMARCATION**



**UNDERGROUND  
SEWERAGE LINE**



**UNDERGROUND  
ELECTRIC LINE**



**UNDERGROUND  
WATER PIPE LINE**



**UNDERGROUND  
HARVESTING**

**CLUB  
HOUSE  
50+  
AMENITIES**



**Reception :  
667sqft**



**Indoor Games/  
AI Interrogation:  
1516 sqft.**



**LUXERY  
2 GUEST ROOM  
WITH TOILATE  
STAY  
560 SQFT**



**INDOOR  
YOGA  
750Sqft**





**INDOOR  
GYM  
750SQFT**



**INDOOR  
YOGA  
MEDITATION  
ZONE**



**Outdoor  
Gym  
620SQFT.**



# Indoor Library : 880Sqft.



“OUTDOOR  
LIBRARY”

**Outdoor Library :  
1385sqft.**



**MINI  
THEATRE  
1500SQFT**





**HIGHfly**<sup>®</sup>  
Real estate group  
RERA No.: RAJA/2022/3380

**JAIN TEMPLE**  
**400sqft.**  
**Land**



**HINDU RAM  
TEMPLE  
400sqft.**



**Open Marriage  
Hall And Multi  
Purpose Hall :  
5965SQFT.**





**Open Green Party  
Area : 3000SQFT.**



**Swimming pool with changing area : 650sqft.**



## GAZEBO





OHSR AND CWR

BASKET BALL COURT

TENNIS COURT

BADMINTON COURT

EV CHARGING STATION

**BASKET BALL COURT/TENNIS**



## **WATER BODY FOUNTAIN**



RERA No.: RAJA/2022/3380

**MEDITATION  
CENTER  
WITH  
BUDDHA STATUE**

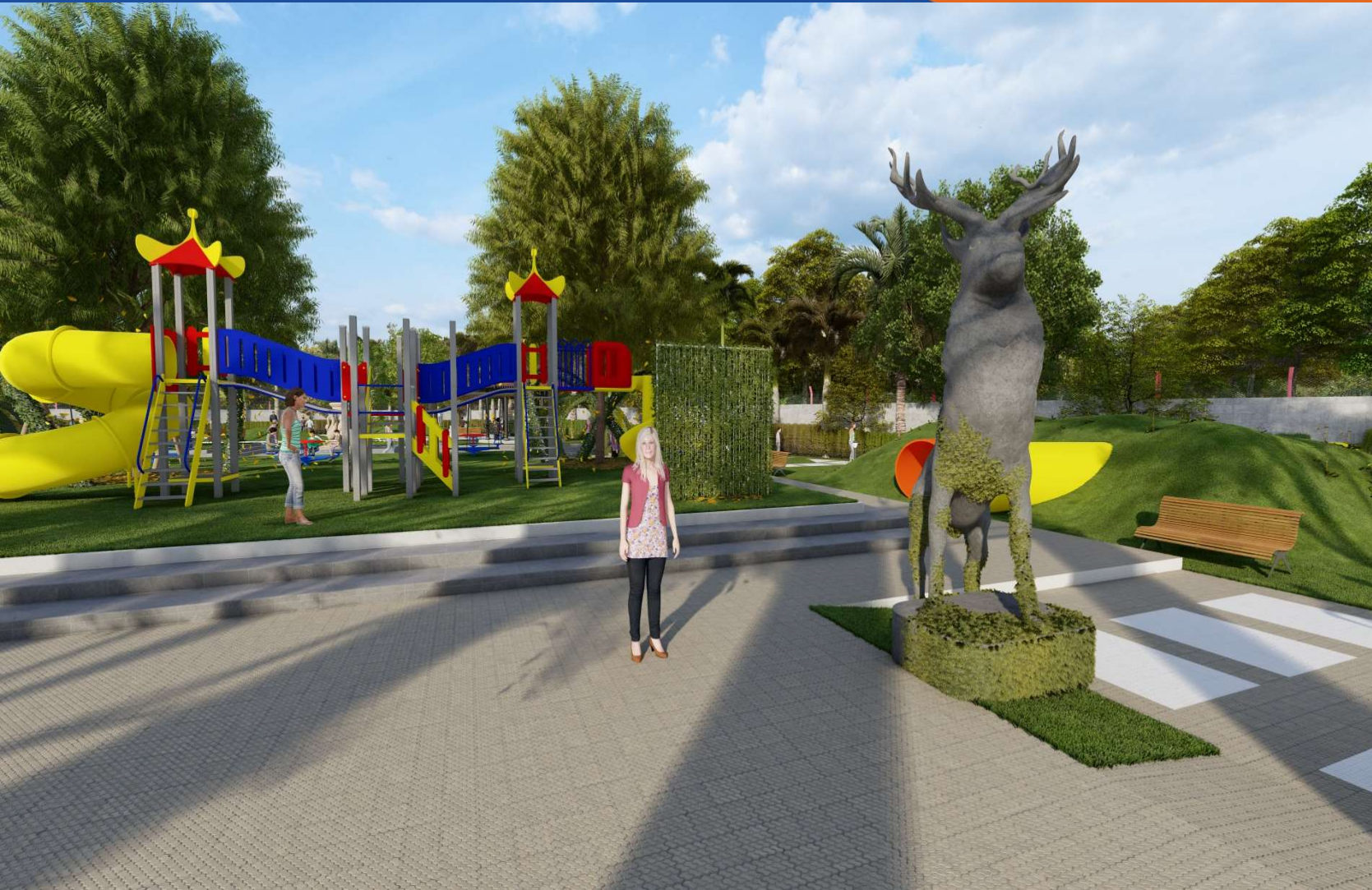

RERA No.: RAJ/A/2022/3380

## SCULPTURES





**PATH WAY**

## **PARKING**



**OUTDOOR ACTIVITY ZONE**



## **SOLAR PLANT FOR COMMON AREA**



**Park Pathway Length : 1.36 kms**

**CLUB  
HOUSE  
TOP  
VIEW**



# PROJECT HIGHLIGHTS



- LUXURY ENTRY GATE
- OUTER BOUNDARY WALL WITH WIRE FENCING
- BLOCK BOUNDARIES
- INTERLOCKING TILES ROAD
- UNDERGROUND SEWERAGE LINE
- UNDERGROUND WATER LINE
- RAIN WATER HARVESTING
- SEWERAGE TREATMENT PLANT
- FIBRE LINE NETWORK
- INTERCOM LINE NETWORK
- SOLAR PLANT FOR COMMON AREA
- CCTV CAMERA IN WHOLE TOWNSHIP
- BOOM BARRIER
- SPEED BREAKERS
- PLOT DEMARCATION
- STREET DEMARCATION
- 60 FEET & 40 FEET ROAD PLOTS EXCEPT
- EWS, LIG AND MIG PLOTS
- GARBAGE COLLECTION
- CLUB HOUSE WITH MULTI PURPOSE HALL
- CLOCK TOWER
- SWIMMING POOL
- GUEST ROOMS
- WEDDING BAY

## PROJECT HIGHLIGHTS

- RAM TEMPLE
- SPACE FOR JAIN TEMPLE
- SITTING PLAZA
- CLUB HOUSE PARKING
- EV CHARGING STATION
- BASKET BALL COURT
- BADMINTON COURT
- TENNIS COURT
- JOGGING TRACK
- GAZEBO
- SCULPTURES
- LANDSCAPING PARK
- OHSR AND CWR
- OUTDOOR ACTIVITIES ZONE
- ECO FREINDLY ATMOSPHERE
- SHOPPING CENTER
- 3 WATER BOREWELL
- 3 HARVESTING BORING
- ROAD SIDE PLANTATION
- GRAND PARK ENTRANCE
- INDOOR PLAY ZONE
- WATER BODY / FOUNTAINS
- INDOOR LIBRARY
- OUTDOOR LIBRARY
- INDOOR GYM
- OUTDOOR GYM
- INDOOR YOGA/ MEDITATION CENTER
- OUTDOOR YOGA / MEDITATION CENTER WITH BUDDHA STATUE





Layout Plan of The Greater Jagatpur  
 UNDER KHASRA NO.- 2087, 2088, 2089, 2090, 2321/2091, 2323/2092, 2324, 2104, 2105, 2107, 2108, 2109, 2110, 2111 VILLAGE- SHIVDASPURA & 69  
 VILLAGE - CHANDLAI, TEH- CHAKSU, JAIPUR  
 SCALE - 1CM = 5 MTR

RERA No.: RAJA/A/2022/3380

# Marketing Map

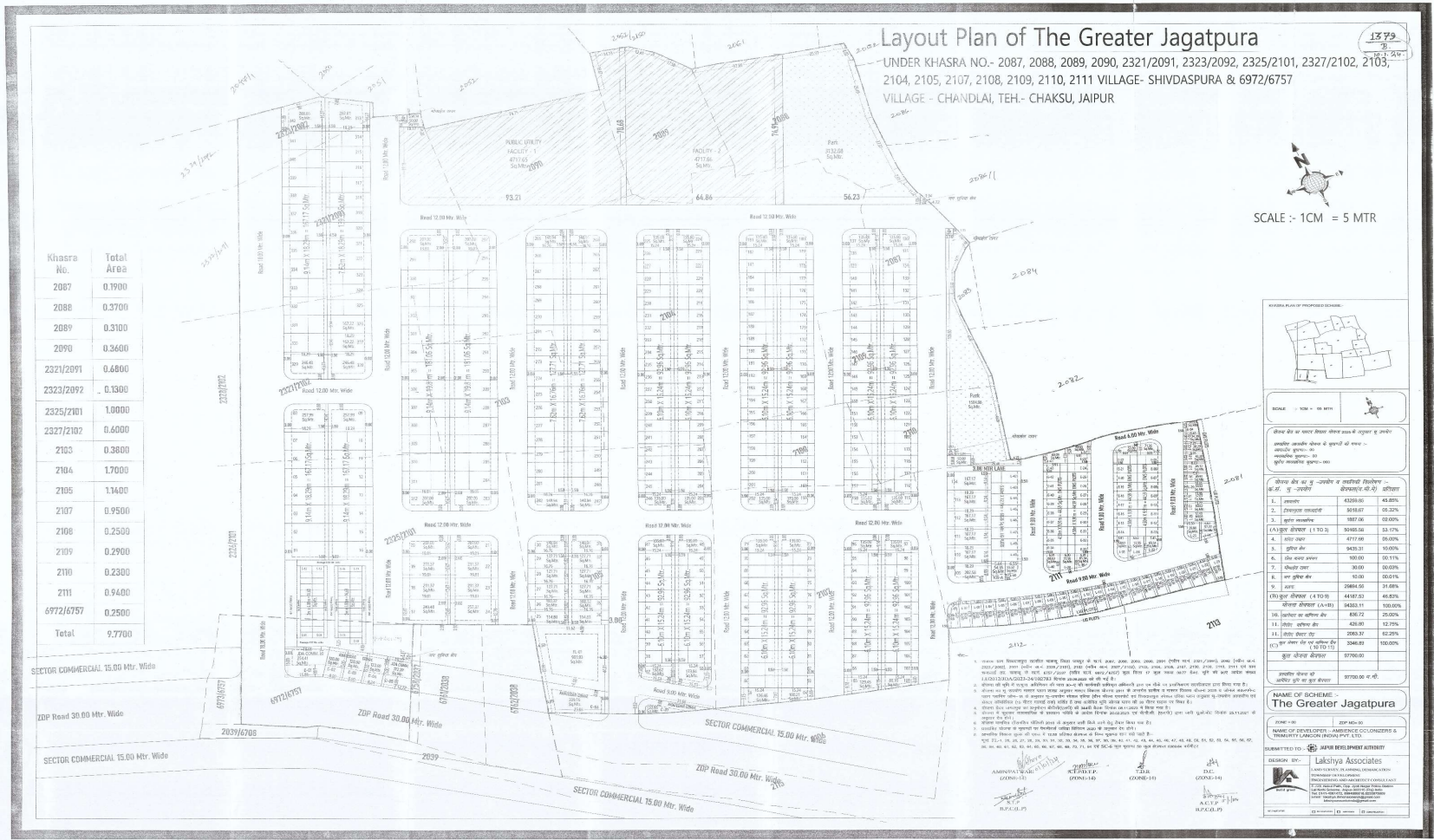

# JDA APPROVED Map



**“THE GREATER JAGATPUR”  
RERA NUMBER**



**RAJ/P/2024/2926**

# “THE GREATER JAGATPUR” BANK DETAILS



**Account Name: - The Greater Jagatpura Receipt Account**

**Bank: - Punjab National Bank**

**Account number: - 2226002900000076**

**IFSC Code number: - PUNB0222600**

**Branch: - Raja Park, Jaipur (Rajasthan)**

## *TOWNSHIP NEARBY*



**SCHOOL**

1. TUITON INTERNATIONAL SCHOOL
2. DIVINE ACADEMY SCHOOL
3. ST. MARY'S CONVENT SENIOR SECONDARY SCHOOL
4. SRN INTERNATIONAL SCHOOL
5. JAI SHREE PARIWAL SCHOOL
6. BRIGHT CENTRAL ACADEMY SENIOR SECONDARY SCHOOL
7. VINAYAK VIDHYA NIKETAN SENIOR SECONDARY SCHOOL
8. VSI GLOBAL ENGLISH MEDIUM SCHOOL IN PRATAP NAGAR
9. DOLPHINS HIGH SCHOOL (10+2 CBSE AFFILIATED)
10. RAWAT PUBLIC SCHOOL I BEST CBSE SCHOOL
11. GOVT. SEN. SEC. GIRLS SCHOOL, SHIVDASPURA

## ***TOWNSHIP NEARBY***



1. J.D.P.G. COLLEGE JAGATPURA
2. RAGHUKUL COLLEGE OF EDUCATION
3. MAHATMA GANDHI GROUP OF COLLEGES
4. CAMBRIDGE COURT COLLEGE OF EDUCATION
5. SANJAY TEACHER'S TRAINING COLLEGE
6. MAHATMA GANDHI COLLEGE OF PHARMACEUTICAL SCIENCES
7. TIRUPATI COLLEGE OF TECHNICAL EDUCATION (445 EXAM CENTER)
8. JLN NURSING EDUCATION & RESEARCH
9. MGEC COLLEGE JAIPUR SHIVDASPURA

## *TOWNSHIP NEARBY*



1. SURESH GYAN VIHAR UNIVERSITY
2. JAIPUR NATIONAL UNIVERSITY
3. MAHATMA GANDHI UNIVERSITY OF MEDICAL SCIENCES & TECHNOLOGY
4. VIVEKANANDA GLOBAL UNIVERSITY
5. RUHS UNIVERSITY
6. PURNIMA UNIVERSITY
7. JECRC UNIVERCITY



## ***TOWNSHIP NEARBY***



## **HOSPITALS**

1. CHANDRABHAN HOSPITAL SHIVDASPURA
2. RAJKIYA AYURVED AUSHADHALAY SHIVDASPURA
3. SHIVAM CLINIC
4. GOVT PRIMARY HOSPITAL SHIVDASPURA
5. BOMBAY HOSPITAL
6. MAHATMA GANDHI HOSPITAL IN JAIPUR, RAJASTHAN
7. KEDAWAT HOSPITAL
8. NARAYANA HOSPITAL, JAIPUR

## *TOWNSHIP NEARBY*



1. D MART
2. MANY GENRAL STORS IN SHIVDASPURA AND DAIRY
3. KIRANA KING 6 KM
4. PATANJALI STORE SHIVDASPURA
5. RELINCE SUPER MARKET



## ***TOWNSHIP NEARBY***



1. DISTANCE FROM BUS STAND 500 METAR
2. OLA CAR SERVICE
3. UBER CAR SERVICES
4. RAPIDO BIKE SERVICE
5. GOVT LO FOLOOR BUS NO 16

**Ajmeri Gate To Chaksu: Via -Tonk Phatak, Durgapura, Sanganer Thana, Pratap Nagar, 12mile,Bilwa, Shivdaspura, Shitla**



## *TOWNSHIP NEARBY*



**Railway Station**

1. GANDHI NAGAR RAILWAY SATITION
2. SANGANER RAILWAY SATION  
NEW ANUSMENT ON 14-01-2024

1. JAIPUR INTERNATIONAL AIRPORT



**AIRPORT**

## *TOWNSHIP NEARBY*



**Industrial Area**

1. VIMALPURA INDUSTRIAL
2. RIICO INDUSTRIAL AREA PRAHLADPURA
3. SITAPURA INDUSTRIAL AREA
4. RIICO INDUSTRIAL AREA NIMODIA

## *TOWNSHIP NEARBY*

1. CHOKHI DHANI
2. MALLS
3. CHANDLAI LAK AND BURDY PARK)
4. INDESTRIAL PARK AND GROUTH CITY
5. PADAMPURA JAIN TEMPLE & BARKHEDA JAIN TEMPLE)
6. SARAL BHARI JI MANDIR
7. RADHASWAMI SATSANG VYAS
8. MARRIAGE GARDEN GATHABHANDHAN AND MANY MORE
9. HOTELS
10. PETROL PUMP
11. BANKS BOB AND SBI SHIVDASPURA (ATM )
12. AKSHAY PATRA TEMPLE



# TOWNSHIP GOOGLE PLAN



# MASTER PLAN 2025

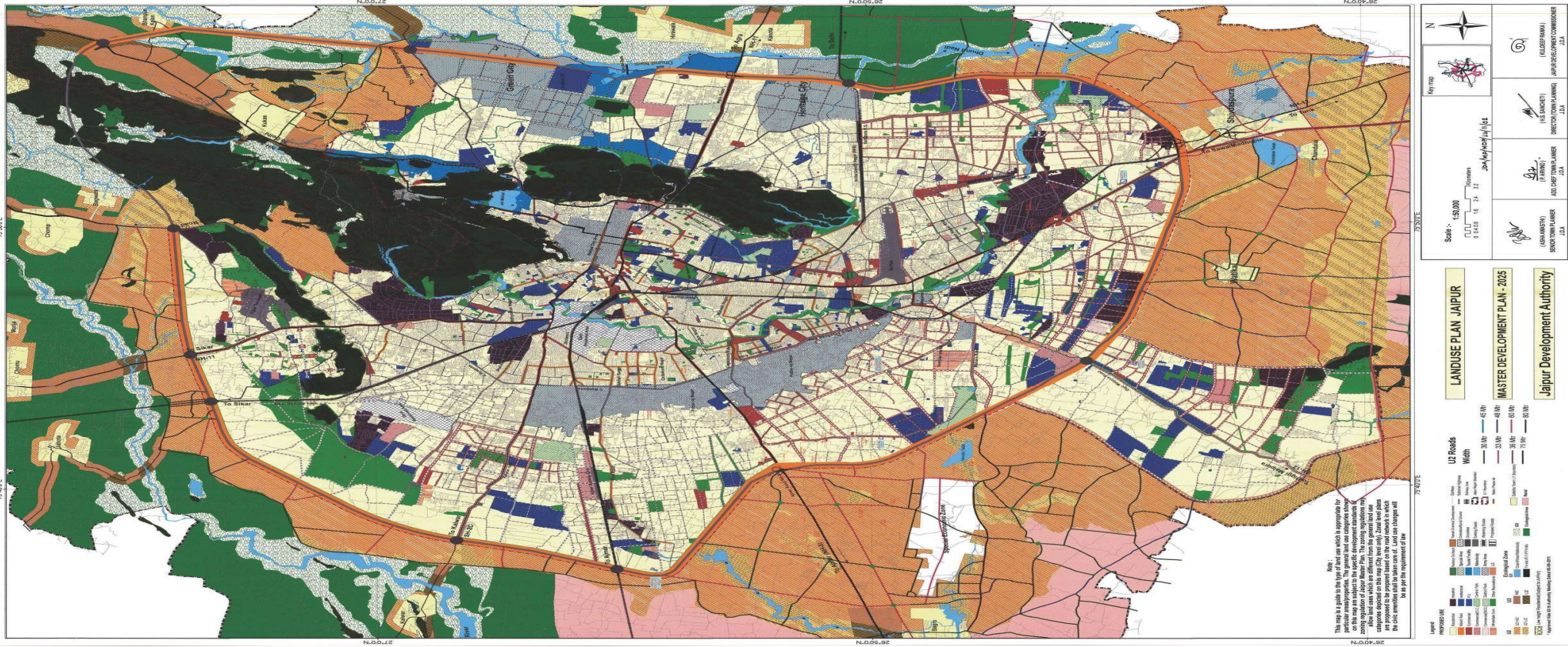

# *MASTER PLAN 2025 TONK ROAD AREA*



# JDA ZONAL MAP 15

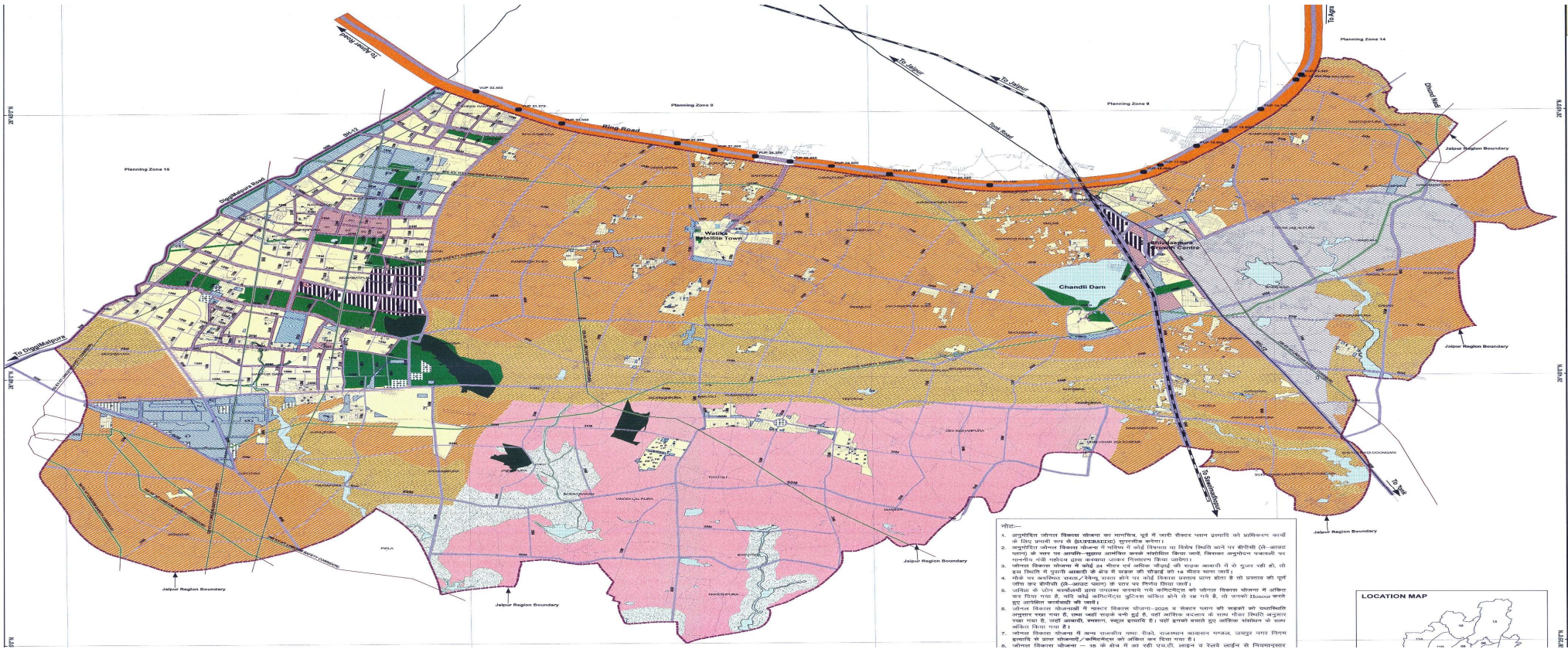

# JDA ZONAL MAP 15

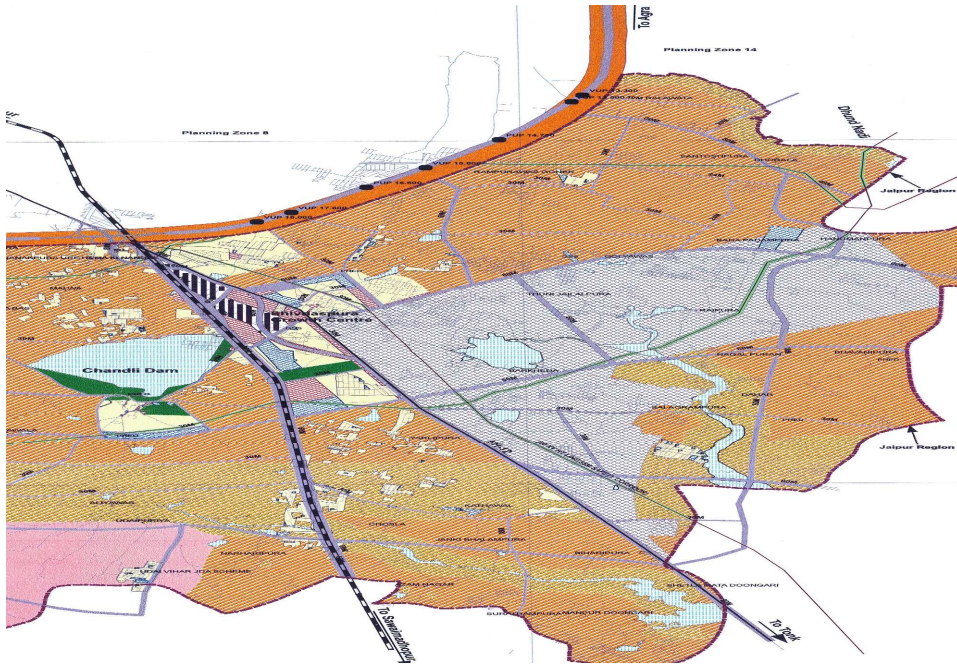

**MAP 15 OLD**

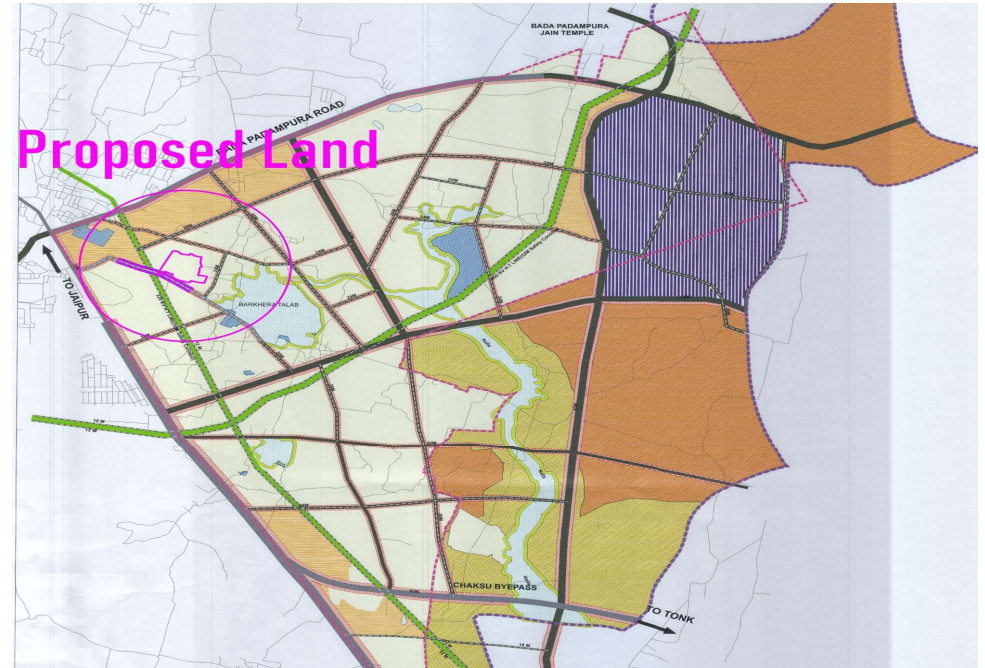

**MAP 15 NEW**



## *TONK ROAD 1<sup>ST</sup> INDIA NEWS*



*QR  
CODE  
NEWS  
LINK*



## TONK ROAD NEWS DAINIK BHASKAR



■ रेजिडेंशियल   
 ■ पब्लिक-सेमी   
 ■ सर्कुलेशन   
 ■ रिक्रेशनल   
 ■ ड्रेन/रिवर  
■ कॉमर्शियल   
 ■ इंडस्ट्रियल   
 ■ रेलवे स्टेशन   
 ■ स्पेशल एरिया

भू-उपयोग	क्षेत्रफल हेक्टेयर में
आवासीय	16.83
पब्लिक सेमी पब्लिक	2.89
स्पेशल एरिया	542.16
यू-2 हाई इन्टेंसटी जोन	1030.14
यू-3 लो इन्टेंसटी जोन	500.16

20% एरिया में इंडस्ट्रियल डवलपमेंट करेंगे। टोंक रोड-रिंग रोड से कनेक्टिविटी के लिए चौड़ी सड़कों का नेटवर्क बनेगा। - गौरव गोयल, जेडीसी



जेडीए के लैंड यूज प्लान पर राज्य सरकार ने लगाई मुहर

## 2500 हेक्टेयर में योजना, शिवदासपुरा-बाड़ापदमपुरा बनेगा नया आर्थिक केंद्र



पत्रिका न्यूज नेटवर्क  
patrika.com

जयपुर. ग्रीन फील्ड एयरपोर्ट के लिए शिवदासपुरा और बाड़ापदमपुरा क्षेत्र में आरक्षित की गई जमीन पर जेडीए योजना लाएगा। 2500 हेक्टेयर में यह शहर का नया आर्थिक केंद्र होगा। आवासीय भूखंडों के अलावा व्यावसायिक और औद्योगिक क्षेत्र विकसित किए जाएंगे। जेडीए इस भूमि का लैंड यूज प्लान लागू करने अधिसूचना जारी करेगा। जेडीए अधिकारियों की मानें तो नगरीय विकास मंत्री शांति धारीवाल ने अधिसूचना जारी करने की स्वीकृति दे दी है। अधिकारियों का कहना है कि सर्वे में जहां आबादी बसी हुई है, वहां आवासीय प्रोजेक्ट आएंगे। जेडीए जमीन को अवाप्त नहीं करेगा।

आवासीय, व्यावसायिक और औद्योगिक क्षेत्र होंगे विकसित

60 फीट से 300 फीट तक चौड़ी होंगी योजना की मुख्य सड़कें

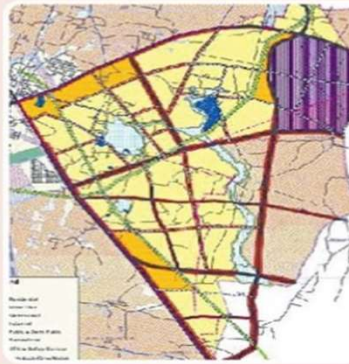

किसके लिए कितनी जमीन है **आरक्षित**

श्रेणी	हेक्टेयर	प्रतिशत
आवासीय	1639	65.87
व्यावसायिक	130	6.27
औद्योगिक	369.5	14.87

इसके अलावा इलाके वाटर बॉडीज और लो लाइन एरिया को यथावत रखा गया है। इसमें 145.79 हेक्टेयर भूमि को शामिल किया गया है। यह कुल भूमि का 5.87 फीसदी है। वहीं, रिक्रिएशनल के लिए भी कुछ जमीन को आरक्षित किया गया है।

### ग्रीनफील्ड एयरपोर्ट के लिए जमीन की थी आरक्षित

वर्ष 2004 में टोंक रोड स्थित शिवदासपुरा और बाड़ापदमपुरा सहित आस-पास के क्षेत्र में करीब 2000 हेक्टेयर भूमि ग्रीन फील्ड एयरपोर्ट के लिए आरक्षित की थी। लेकिन वर्ष 2020 में इस एयरपोर्ट योजना को निरस्त कर दिया गया। इसके बाद जेडीए ने करीब 500 हेक्टेयर जमीन को और शामिल कर इस प्रोजेक्ट को तैयार किया है।

20 गांव की भूमि का लैंड यूज निर्धारित

इस परियोजना में 20 गांवों की भूमि का लैंड यूज निर्धारित किया गया है। इसमें शिवदासपुरा, बाड़ापदमपुरा, बरखेड़ा, जयलालपुरा, गोपी रामपुरा, रायपुरिया, खुर्द, काठवाला, बिहारीपुरा, यारलीपुरा, जुझारपुरा, बल्लूपुरा, नागलपुरा और धर्मपुरा सहित अन्य गांव की जमीन इस योजना में शामिल है।

**जल्द जारी करेंगे अधिसूचना**

लैंड यूज का जो प्लान जेडीए ने भेजा था, उस पर राज्य सरकार ने मुहर लगा दी है। जल्द ही इसकी अधिसूचना जारी की जाएगी। जिस क्षेत्र में जो लैंड यूज निर्धारित किया है, उसी के हिसाब से आगे योजनाएं विकसित हो सकेंगी।  
-रवि जैन, जेडीसी



# TONK ROAD NEWS RAJASTHAN PATRIKA

#RingRailway रिंग रोड के साथ-साथ की जा सकती विकसित

## खस्ताहाल पब्लिक ट्रांसपोर्ट को मिलेगी गति, लाखों की राह होगी सुगम

मौजूदा रिंग रोड का कॉरिडोर उपयोगी, रिंग रोड के उत्तरी हिस्से का भी शुरू होगा काम  
40 से 50 किमी के दायरे वाले लोग काम करने सीधे राजधानी आ-जा सकेंगे

रिंग रेलवे

मौजूदा रिंग रोड का कॉरिडोर

ये होगा फायदा

1. 40 से 50 किमी के दायरे में रहने वाले लोग सीधे राजधानी में सुबह आ सकेंगे और शाम को काम करने के बाद वापस जा सकेंगे।
2. शहर की सड़कों पर वाहनों का दबाव कम होगा। अभी आस-पास के क्षेत्रों से हजारों लोग निजी वाहनों से कामकाज के लिए जयपुर आते हैं।
3. मालगाड़ियां भी शहर में प्रवेश नहीं करेंगी। रिंग रेलवे के माध्यम से शहर से बाहर चली जाएंगी।

ऐसे होगी फायदेमंद

राजधानी में आगरा रोड, दिल्ली रोड, अजमेर रोड और सीकर रोड से वाहनों का प्रवेश होता है। इन्हीं हिस्सों में तेजी से विकास भी हो रहा है। आने वाले वर्षों में जब यह प्रोजेक्ट मूर्त रूप लेगा तब चारों ओर बड़ी आबादी रह रही होगी। यहां रहने वाले लोगों को सुगम और सस्ता सार्वजनिक परिवहन उपलब्ध कराना भी किसी चुनौती से कम नहीं होगा।

रिंग रेलवे के लिए अतिरिक्त जमीन अवाप्त करने की भी जरूरत नहीं पड़ेगी। क्योंकि दक्षिणी रिंग रोड (अजमेर रोड से आगरा रोड) का काम पूरा हो चुका है। 360 मीटर चौड़ा कॉरिडोर रिंग रोड के लिए बनाया गया है। कॉरिडोर के 90 मीटर में वाहन चलते हैं। वहीं, उत्तरी रिंग रोड (आगरा रोड से दिल्ली रोड) का काम भी जल्द शुरू होगा। ऐसे में इसके साथ-साथ ही रिंग रेलवे को भी विकसित किया जा सकता है।

डीपीआर की तैयारी

विभागीय अधिकारी इसकी डीपीआर तैयार कर रहे हैं। यह डीपीआर रेलवे बोर्ड भेजी जाएगी। बताया जा रहा है यह प्रोजेक्ट विदेशों में है और देश में पहली बार विकसित किया जाएगा।

फॉलोअप

जयपुर के चारों ओर होगी रिंग रेलवे, जल्द सौगात  
प्रभु वर्शन के दौरान आया आइडिया

राजस्थान पत्रिका  
प्रकाशित खबर।

टॉपिक एक्सपर्ट  
शहरवासियों को मिलेगा फायदा



चंद्रशेखर पारशर  
सेवानिवृत्त अतिरिक्त  
मुख्य नगर नियोजक

डबल इंजनकी सरकार होने का फायदा राज्य को मिलना चाहिए। रेल मंत्री ने जिस प्रोजेक्ट की चर्चा की है, वह अपने आप में खास है। रिंग रेलवे के धरातल पर आने से लोगों को सस्ता और सुगम परिवहन मिलेगा। इससे सैटेलाइट टाउन में रहने वाले लोगों को भी फायदा होगा। हैदराबाद में भी इस पर काम शुरू हुआ है। परियोजना की फाइनल लोकेशन सर्वे पर काम हो रहा है।

रिंग रोड हो सकता बेहतर विकल्प

जयपुर. पहले सिटी बसें, फिर मेट्रो और अब रिंग रेलवे। सार्वजनिक परिवहन का नया कॉन्सेप्ट जयपुर में दिखाई देगा। क्योंकि रेल मंत्री अश्विनी वैष्णव इसमें रुचि दिखा रहे हैं। इस प्रोजेक्ट के धरातल पर उतरने से न सिर्फ खस्ताहाल पब्लिक ट्रांसपोर्ट को गति मिलेगी बल्कि लाखों लोगों की राह भी सुगम हो जाएगी।

हालांकि, एक्सपर्ट का मानना है कि जब तक यह प्रोजेक्ट धरातल पर आया तब तक शहर का विस्तार हो चुकेगा। जयपुर में आबादी तेजी से बढ़ रही है। ऐसे में इस प्रोजेक्ट की जरूरत है।

## ***TONK ROAD NEWS DAINIK BHASKAR***

**पर्यटन को पंख:कानोता बांध, चंदलाई बांध और सांभर झील काे करेंगे विकसित**



*100 दिन की कार्य योजना में चिह्नित किए हैं।  
उनको पर्यटन स्थल के रूप में विकसित करेंगे।  
इनमें निजी पैलेस भी शामिल किए जाएंगे, बशर्त वे उसके काबिल हों। -  
महेन्द्र खड़गावत, निदेशक, पुरातत्व विभाग, राजस्थान।*

# TONK ROAD NEWS DAINIK BHASKAR

जयपुर 20-12-2021

**असंभव को संभव करने की जिद; भास्कर की रजत जयंती पर आज का जयपुर फ्रंट पेज 25 साल बाद के जयपुर को दर्शाता...** प्रख्यात आर्किटेक्चरल डिजाइनर अनूप बरतारिया ने तैयार किया 2046 का ब्लू प्रिंट



जयपुर की भावी तस्वीर को सहेजने के लिए इस QR कोड को स्कैन करें

## जयपुर फ्रंट पेज 2046

दैनिक भास्कर  
जयपुर, 20-12-2021 | 8-9  
www.dainikbhaskar.com

- पहली बार किसी शहर की 25 साल बाद की तस्वीर...** - जयपुर की भावी तस्वीर को सहेजने के लिए इस QR कोड को स्कैन करें
- मोबिलिटी 08** चौराहे होंगे सिग्नल प्रती अगले 2 साल में शहर के चरम चौराहे सिग्नल की हो जाएंगे। चोट कार चलेंगी। असेटीयर चौराहे पर बनेंगे हेरिंग ब्रिज।
- कनेक्टिविटी 07** सैटेलाइट टाउन जुड़ेंगे, बचेगा समय टोंका, भादपुर, भीम, कुमौरा, किशनगढ़, चाकर, रामगढ़ की दूरी 20-50 मिनट में तय होगी।
- वॉलर कनवर्शन 03** नई वाटर बॉटलिंग इकाएण होगी कानोला, नेवादा और राजवारी पर वाटर बॉटलिंग बनेगी, जिससे धू-जल स्तर बेहतर होगा।
- टूरिज्म 05** नए आकर्षण जिनसे बढ़ेगा सिटी में पर्यटन ऑनिसिबल सिटी, जयपुर डिजिटल, युनिवर्सल स्टूडियो, मूडट सफारी और फिक टेम्स की बिक बस आएगी।
- ग्रीन कवर 04** जगह बढ़ेगी हरियाली, घंटाघर प्रदूषण कमिस्ट बचल जाये, ग्रीन कोर्टो को प्रचलनी और गिर रोड के आस-पास ग्रीन परिचा डेवलप होगा।
- जोसीडी 12** मंजिला आइईपीडी टावर, इफ्टॉप बनेगा हेलेयोप जयपुर सेंटर डिस्ट्रिक्ट परिचा में 14 मंजिला हॉस्पिटल पहले फेज में, छत पर एयर एंजुलस की सुविधा।
- टेलिकॉम टावर 400** मीटर ऊंचा टावर देगा कनेक्टिविटी हर जगह तक टावर से सिग्नल मजबूत, इनकी जगह 400 मीटर का टावर बनेगा, जो शहर को कनेक्ट करेगा।
- एवर टॉपिक 500** से ज्यादा उड़ानें होगी सिटी एयरपोर्ट से नया एयरपोर्ट बनयेगा, 2 नए इन्डियन बनाव जयपुरी, 3 नए अंतरराष्ट्रीय उड़ानें 10 गुना होंगी।

### विकास का वर्टिकल विजन

जयपुर अपने 25 साल में 'जयपुर' शहर बनने वाले देश के लिए सबसे उच्च स्तर का विकास देना और शहर को एक विश्व स्तर का शहर बनाने में सफल होना है। 2021 में शहर के विकास को आगे बढ़ाने के लिए 'विकास का वर्टिकल विजन' को लागू किया गया है।

## सुपर स्मार्ट हैल्दी जॉयपुर

**ईज ऑफ लिविंग इंडेक्स में जयपुर अभी 23वीं रैंक पर; 25 साल बाद नंबर-1 होगा**

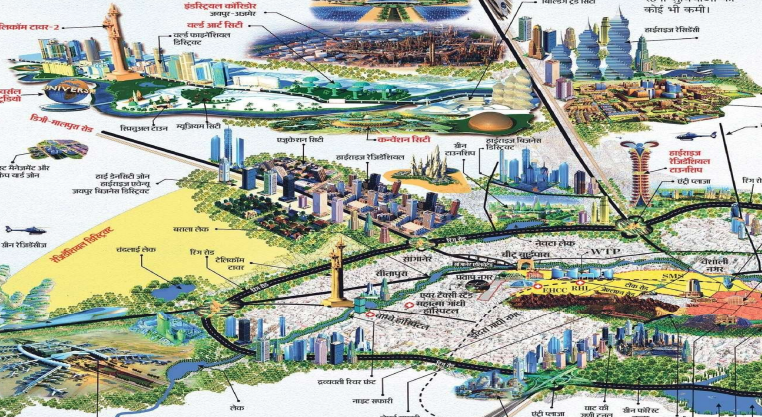

### जयपुर सेंटर डिस्ट्रिक्ट गुड एयर क्वालिटी और इस्ट प्री सिटी

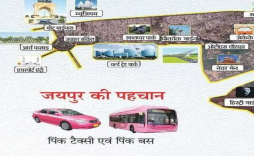

### वर्ल्ड ट्रेड सिटी



**ईकोलॉजी, इकोनॉमी और एफिशिएंसी में सरावत जयपुर 2046**

जयपुर 2046 में 'ईकोलॉजी, इकोनॉमी और एफिशिएंसी' में सरावत जयपुर 2046 का विकास को आगे बढ़ाने के लिए 'ईकोलॉजी, इकोनॉमी और एफिशिएंसी' को लागू किया गया है।

**1000 गांव** अर्बन परिचा में शामिल हो जाएंगे, जिनमें नई रेलवे सुविधाओं की कोई भी कमी।

जयपुर 2046 में '1000 गांव' अर्बन परिचा में शामिल हो जाएंगे, जिनमें नई रेलवे सुविधाओं की कोई भी कमी।



**टीयर-2 सिटी रैंकिंग**

संकेत	2021	2046
रिपोर्टिंग सिटी	28	नंबर 1
लिविंग इंडेक्स	23	नंबर 1
स्वच्छता रैंकिंग	32 व 36	नंबर 1
एकडेमिक इंडेक्स	5	नंबर 1

**80 लाख** से अधिक लोगों राजधानी की आबादी साल 2046 तक। 20 लाख तक नया कर्मिण होगा।

**3 रेलवे स्टेशन** आधुनिक सुविधाओं से जुड़ेंगे। सैटेलाइट टाउन तक सीधी कनेक्टिविटी और 3 मेन ब्रुच पर मेट्रो।

**8-10 हजार** मल्टीस्टोरी बिल्डिंग्स बनेगी पूरे जयपुर शहर में।

जयपुर का यह ब्लू प्रिंट 25 साल बाद की जनगणना, इन्फ्रास्ट्रक्चर, टूरिज्म और जलवायु को आधार बनाकर तैयार किया गया है।

## ***SITE OFFICE AND SALES ACTIVITY ZONE***



- 1.8\*8 TOWNSHIP DEMO MODEL WITH CLUB HOUSE***
- 2.DARK ROOM MINI THEATER 10 SEETING WITH SMART TV***
- 3.ROOF TOP FOR EASY TOWNSHIP VIEW***
- 4.SETTING AREA FOR CUSTUMER***



**THANK'S FOR  
WATCHING**

